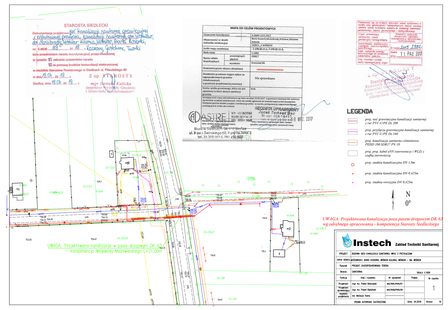
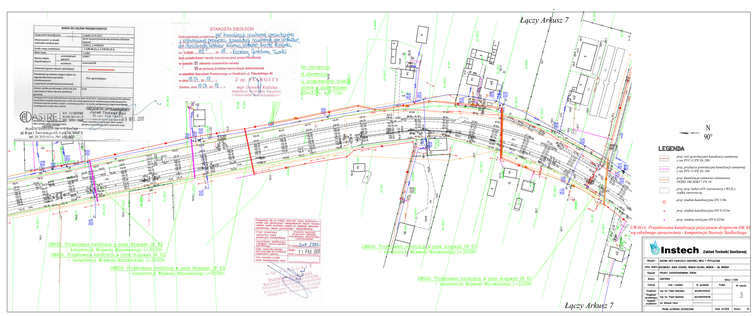
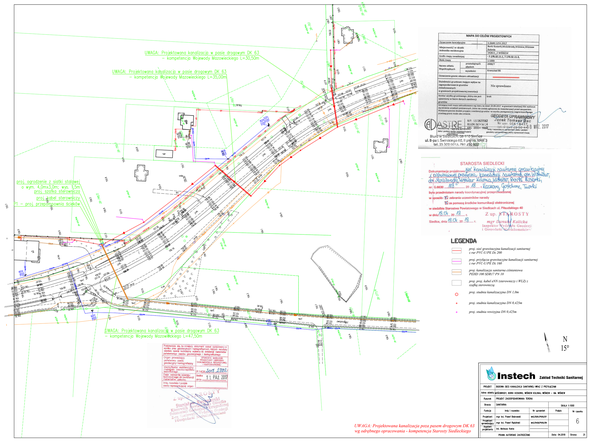
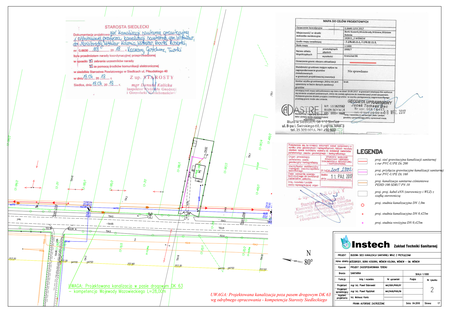
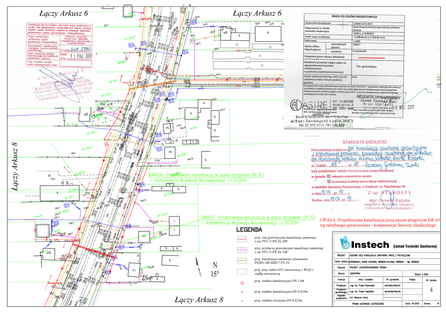
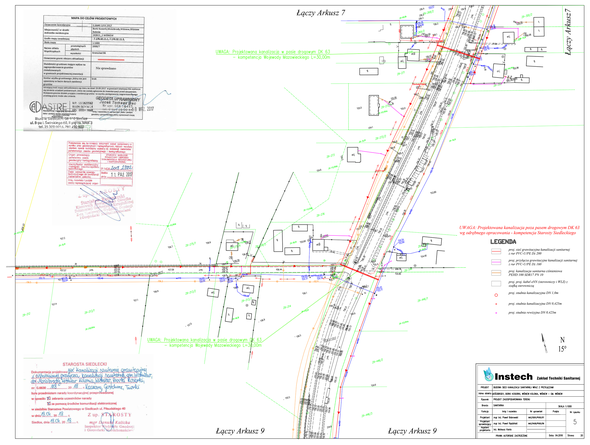

STAROSTA BIELDZKI
Łączy Arkusz 7
UWAGA: Projektowana kanalizacja poza pasem drogowym DK 62 wg odrębnego opracowania - kompetencje Starosty Sudeckiego
UWAGA: Projektowana kanalizacja w pasie drogowym DK 62 - kompetencje Wojewody Wrocławskiego (+0,00m)
MAPA DO CELÓW PROJEKTOWYCH
LEGENDA
Instech (zakład Techniki Sanitarnej)
PROJEKT BUDOWA SZCZ KANALIZACJI SANITARNEJ WRAZ Z PRZYŁĄCZAMI
PROJ. DOPR.(BUDOWA) DOM. KOMIN. WENTYLACYJNA - dz. 4/5/6/4
TEMAT PROJEKT ZAGOSPODAROWANIA TERENU
SKALA 1:250
Data 11.2022
Funkcja
Projektował mgr inż. Paweł Starzyński
Sprawdzał mgr inż. Paweł Starzyński
Rysunek mgr inż. Mariusz Kania
TYTUŁ RYSUNKU: SYTUACJA
Nr arkusza 1
Nr rysunku 1
Data 10.2022
Skala 1:250


Łączy Arkusz 6
Łączy Arkusz 7
Łączy Arkusz 8
UWAGA: Projektowana kanalizacja w pasie drogowym DK 63 - kompetencje Wojewody Wrocławskiego (+0,00m)
UWAGA: Projektowana kanalizacja poza pasem drogowym DK 63 wg odrębnego opracowania - kompetencje Starosty Sudeckiego
MAPA DO CELÓW PROJEKTOWYCH
LEGENDA
Instech (zakład Techniki Sanitarnej)
PROJEKT BUDOWA SZCZ KANALIZACJI SANITARNEJ WRAZ Z PRZYŁĄCZAMI
PROJ. DOPR.(BUDOWA) DOM. KOMIN. WENTYLACYJNA - dz. 4/5/6/4
TEMAT PROJEKT ZAGOSPODAROWANIA TERENU
SKALA 1:250
Data 11.2022
Funkcja
Projektował mgr inż. Paweł Starzyński
Sprawdzał mgr inż. Paweł Starzyński
Rysunek mgr inż. Mariusz Kania
TYTUŁ RYSUNKU: SYTUACJA
Nr arkusza 2
Nr rysunku 2
Data 10.2022
Skala 1:250


UWAGA: Projektowana kanalizacja w pasie drogowym DK 63 - kompetencje Wojewody Wrocławskiego (+0,00m)
UWAGA: Projektowana kanalizacja poza pasem drogowym DK 63 wg odrębnego opracowania - kompetencje Starosty Sudeckiego
MAPA DO CELÓW PROJEKTOWYCH
LEGENDA
Instech (zakład Techniki Sanitarnej)
PROJEKT BUDOWA SZCZ KANALIZACJI SANITARNEJ WRAZ Z PRZYŁĄCZAMI
PROJ. DOPR.(BUDOWA) DOM. KOMIN. WENTYLACYJNA - dz. 4/5/6/4
TEMAT PROJEKT ZAGOSPODAROWANIA TERENU
SKALA 1:250
Data 11.2022
Funkcja
Projektował mgr inż. Paweł Starzyński
Sprawdzał mgr inż. Paweł Starzyński
Rysunek mgr inż. Mariusz Kania
TYTUŁ RYSUNKU: SYTUACJA
Nr arkusza 3
Nr rysunku 3
Data 10.2022
Skala 1:250


STAROSTA BIELDZKI
UWAGA: Projektowana kanalizacja w pasie drogowym DK 63 - kompetencje Wojewody Wrocławskiego (+0,00m)
UWAGA: Projektowana kanalizacja poza pasem drogowym DK 63 wg odrębnego opracowania - kompetencje Starosty Sudeckiego
MAPA DO CELÓW PROJEKTOWYCH
LEGENDA
Instech (zakład Techniki Sanitarnej)
PROJEKT BUDOWA SZCZ KANALIZACJI SANITARNEJ WRAZ Z PRZYŁĄCZAMI
PROJ. DOPR.(BUDOWA) DOM. KOMIN. WENTYLACYJNA - dz. 4/5/6/4
TEMAT PROJEKT ZAGOSPODAROWANIA TERENU
SKALA 1:250
Data 11.2022
Funkcja
Projektował mgr inż. Paweł Starzyński
Sprawdzał mgr inż. Paweł Starzyński
Rysunek mgr inż. Mariusz Kania
TYTUŁ RYSUNKU: SYTUACJA
Nr arkusza 4
Nr rysunku 4
Data 10.2022
Skala 1:250


Łączy Arkusz 6
Łączy Arkusz 8
UWAGA: Projektowana kanalizacja w pasie drogowym DK 63 - kompetencje Wojewody Wrocławskiego (+0,00m)
UWAGA: Projektowana kanalizacja poza pasem drogowym DK 63 wg odrębnego opracowania - kompetencje Starosty Sudeckiego
MAPA DO CELÓW PROJEKTOWYCH
LEGENDA
Instech (zakład Techniki Sanitarnej)
PROJEKT BUDOWA SZCZ KANALIZACJI SANITARNEJ WRAZ Z PRZYŁĄCZAMI
PROJ. DOPR.(BUDOWA) DOM. KOMIN. WENTYLACYJNA - dz. 4/5/6/4
TEMAT PROJEKT ZAGOSPODAROWANIA TERENU
SKALA 1:250
Data 11.2022
Funkcja
Projektował mgr inż. Paweł Starzyński
Sprawdzał mgr inż. Paweł Starzyński
Rysunek mgr inż. Mariusz Kania
TYTUŁ RYSUNKU: SYTUACJA
Nr arkusza 5
Nr rysunku 5
Data 10.2022
Skala 1:250


Łączy Arkusz 7
Łączy Arkusz 9
UWAGA: Projektowana kanalizacja w pasie drogowym DK 63 - kompetencje Wojewody Wrocławskiego (+0,00m)
UWAGA: Projektowana kanalizacja poza pasem drogowym DK 63 wg odrębnego opracowania - kompetencje Starosty Sudeckiego
MAPA DO CELÓW PROJEKTOWYCH
LEGENDA
Instech (zakład Techniki Sanitarnej)
PROJEKT BUDOWA SZCZ KANALIZACJI SANITARNEJ WRAZ Z PRZYŁĄCZAMI
PROJ. DOPR.(BUDOWA) DOM. KOMIN. WENTYLACYJNA - dz. 4/5/6/4
TEMAT PROJEKT ZAGOSPODAROWANIA TERENU
SKALA 1:250
Data 11.2022
Funkcja
Projektował mgr inż. Paweł Starzyński
Sprawdzał mgr inż. Paweł Starzyński
Rysunek mgr inż. Mariusz Kania
TYTUŁ RYSUNKU: SYTUACJA
Nr arkusza 6
Nr rysunku 6
Data 10.2022
Skala 1:250